

PROYECTO	VIVIENDA UNIFAMILIAR	PROYECTO
SITUACION	SABANDO-MAESTU-ALAVA	SITUACION
PROMOTOR	EKOETXEA Jose M. Saiz Rodriguez	PROMOTOR
ESCALA	ALZADOS NORTE-SUR	N.PLANO
1/50		5
SEP-08	DIRECCION MANUEL IRADIER 29	FIRMA
VITORIA	TELEFONO 945-12.26.18	ARQUITECTO
	JESUS MESANZA HARINA	

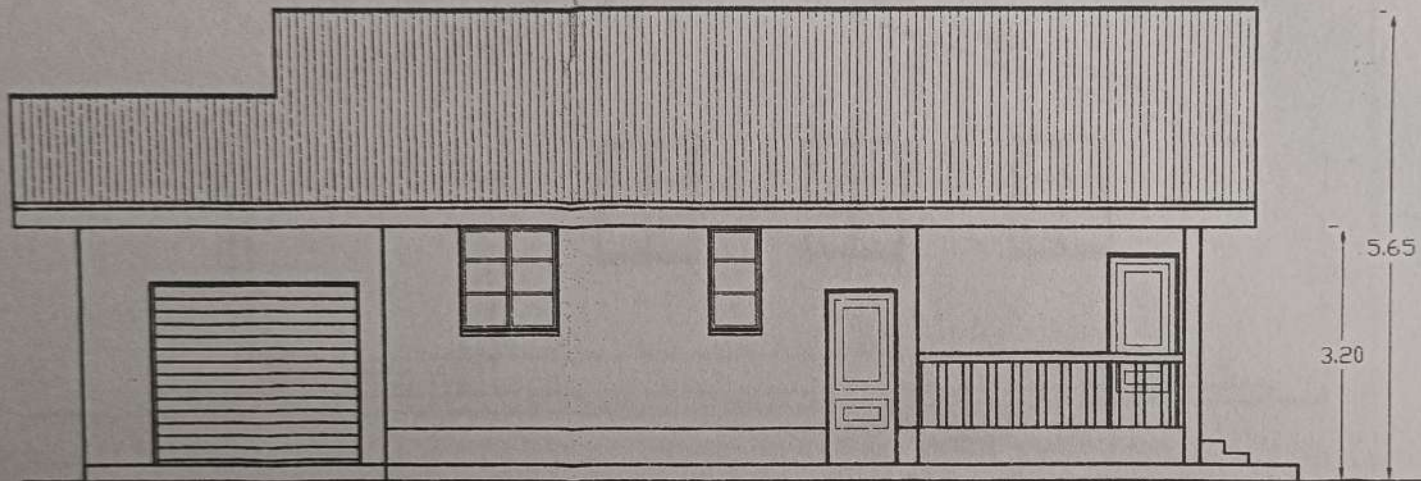

ALZADO OESTE

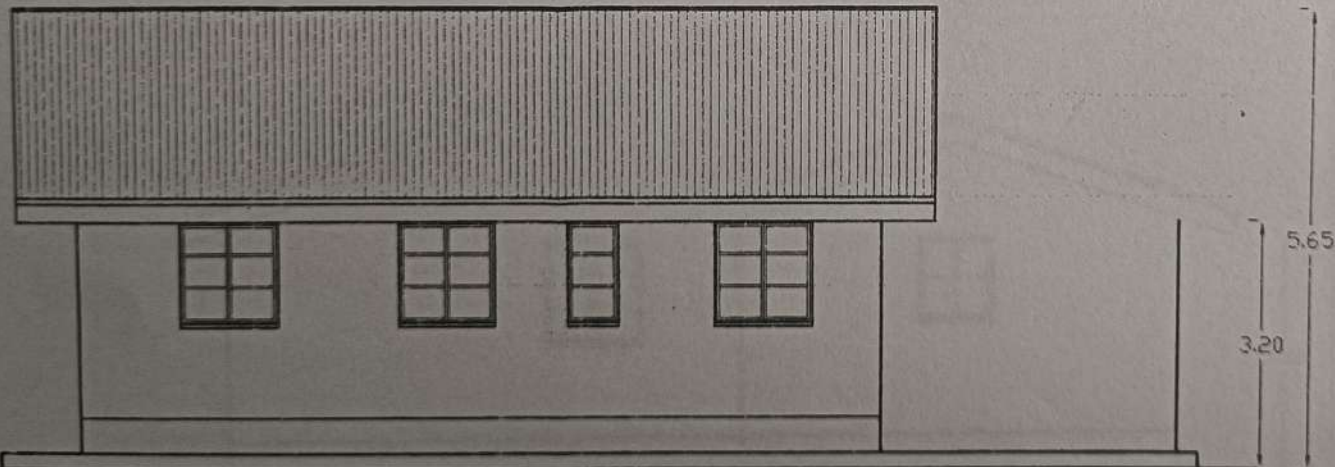

ALZADO ESTE

22 OCT 1998

PROYECTO	VIVIENDA UNIFAMILIAR	PROYECTO
SITUACION	SABANDO-MAESTU-ALAVA	SITUACION
PROMOTOR	EKOETXEA Jose M. Saiz Rodriguez	PROMOTOR
ESCALA	ALZADOS ESTE-OESTE	N.PLANO
1/50		6
SEP-98	DIRECCION MANUEL IRADIER 29	FIRMA
VITORIA	TELEFONO 945-13.25.18	ARQUITECTA
	JESUS MESANZA HARINA	